

# 2023-06-12 Agenda Regional Näringslivsdialog

- Välkommen – Linda Forss för Anna Halvarsson, områdeschef Hållbar tillväxt, RJH
- Lokal, regional statistik – Emma Persson, regional analytiker RJH
- **Laget runt** 1. Det här jobbar vi med just nu, 2. det här jobbar vi med strategiskt framåt, 3. det här planerar vi under 2023
  - Organisationer
  - Kommuner
  - Länsstyrelsen
  - Region Jämtland Härjedalen
- Tack för idag, glad sommar  
och välkommen till nästa näringslivsdialog 2023-08-21 – Linda Forss för Anna Halvarsson

# Statistik Jämtlands län.

Näringslivsdialog maj-juni 2023

# Det går sämre för e-handeln. Men hållbarheten ökar

- E-handeln fortfarande lägre jämfört med föregående år (pandemirestriktioner fanns kvar då).
- Unga tänker hållbart i högre uträkning än äldre vid e-handel. Äldre litar inte på aktörerna lika mycket som unga (t ex vid utlämning av uppgifter).
- E-handeln visar på att en högre andel handlar/säljer begagnat eller via utlåning/uthyrning.

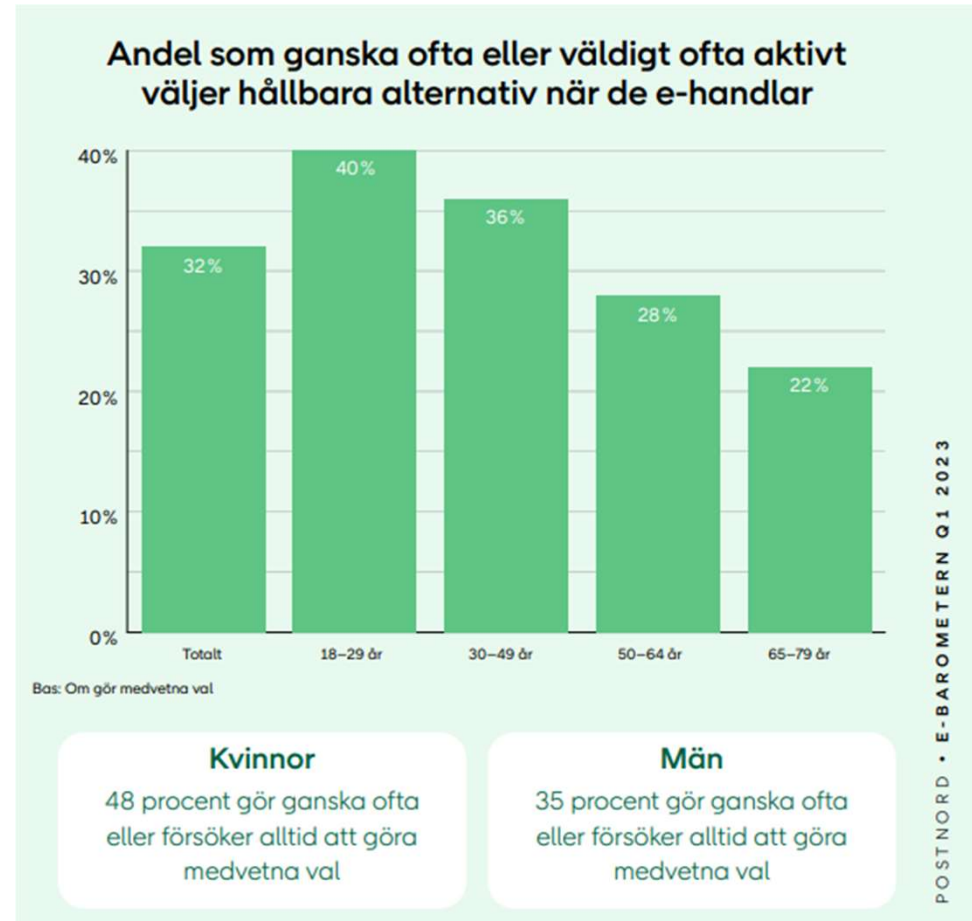

# Fortsatt låg arbetslöshet, förutom bland de långtidsarbetslösa

- 4,4 procent inskriva arbetslöshet i Jämtlands län.
- 2,0 procent öppet arbetslösa

---

6,3 procent inskrivna arbetslösa i riket.

2,8 procent öppet arbetslösa i riket.

---

Långtidsarbetslösheten (24 månader eller längre) var i april 18% av de inskrivna i Jämtlands län

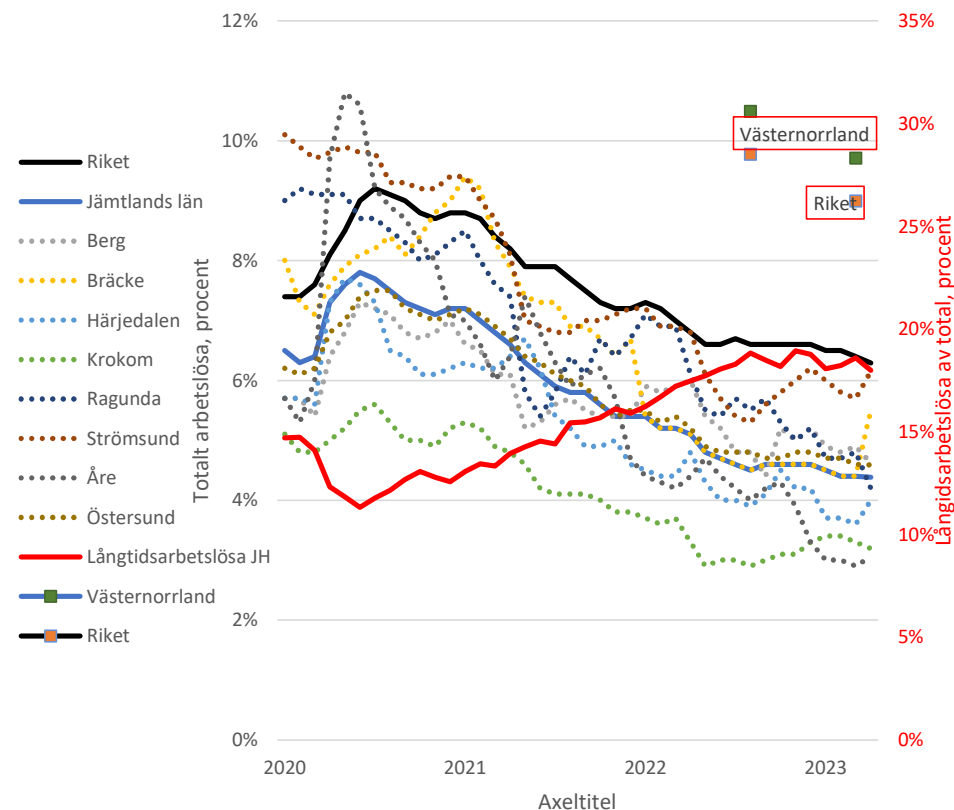

# Andelen långtidsarbetslösa av inskrivna arbetslösa

LÅNGTIDSARBETSLÖSA ÄR DE SOM VARIT ARBETSLÖSA 24 MÅNADER ELLER LÄNGRE

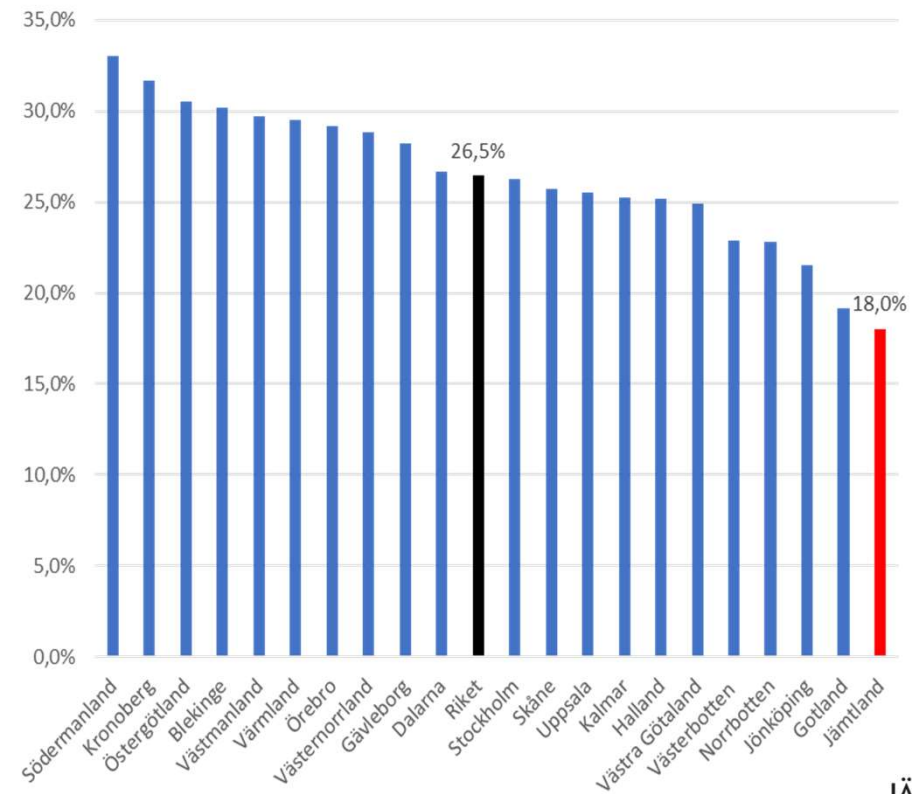
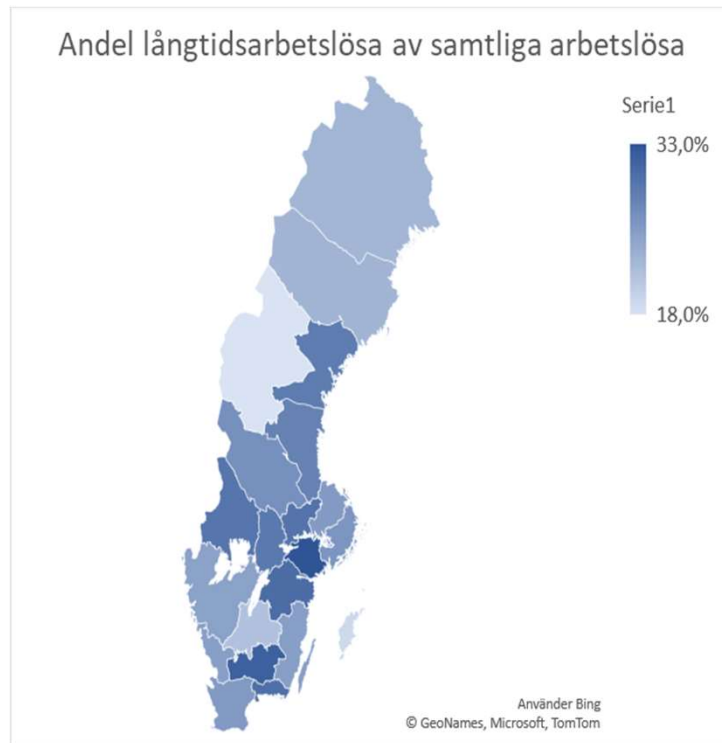

## Andel inskrivna arbetslösa per kommun och kön. April 2023

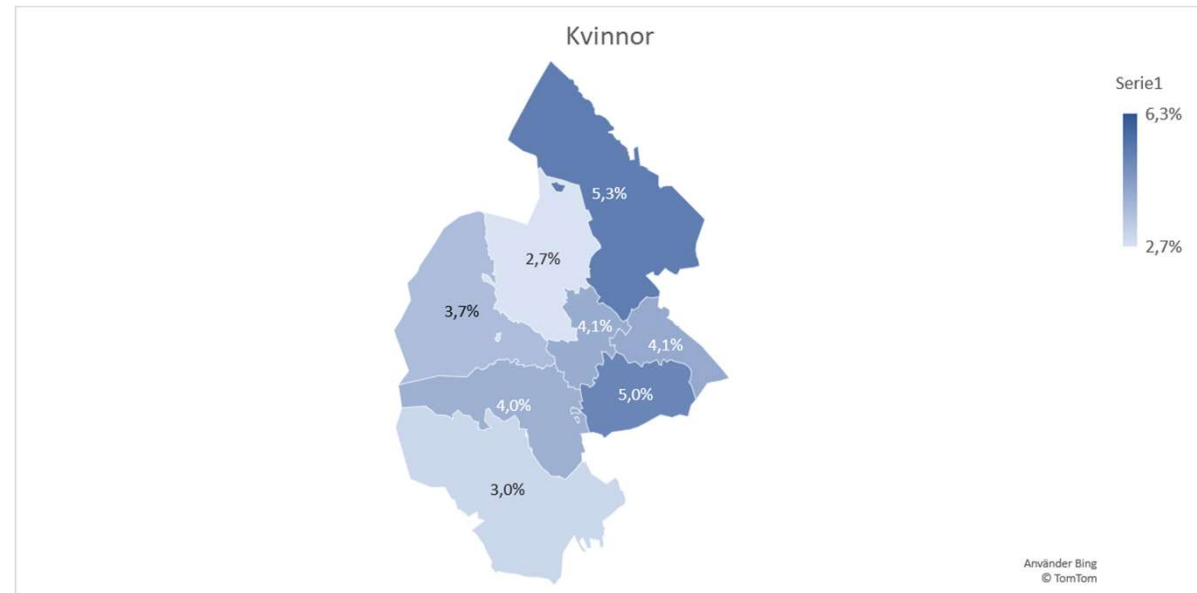
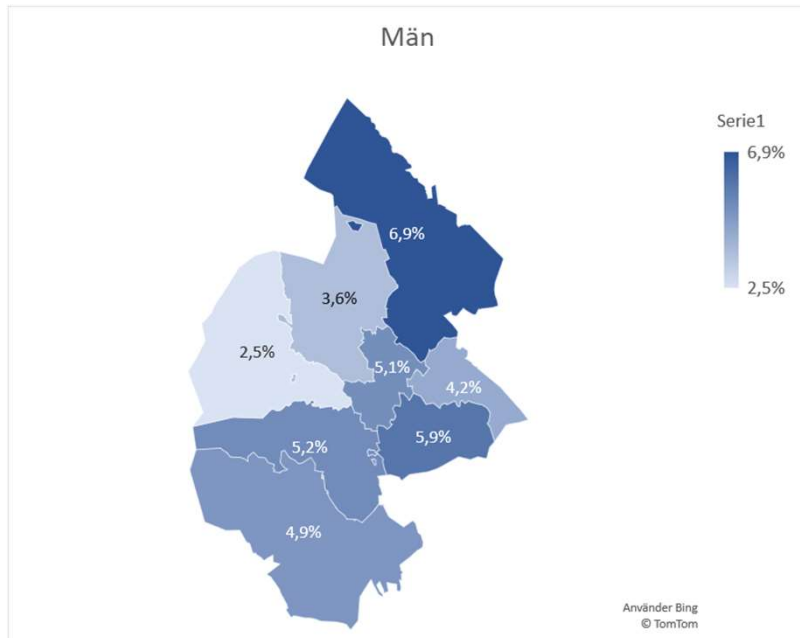

Andelen arbetslösa eller inskriva i program är högre bland män än kvinnor i Jämtland men i riket är det jämt fördelat. Det är bland de öppet arbetslösa dom det skiljer sig mest.

# Antal öppet arbetslösa 16-64 år. Månadsvis. Jämtlands län. 2019-2023.

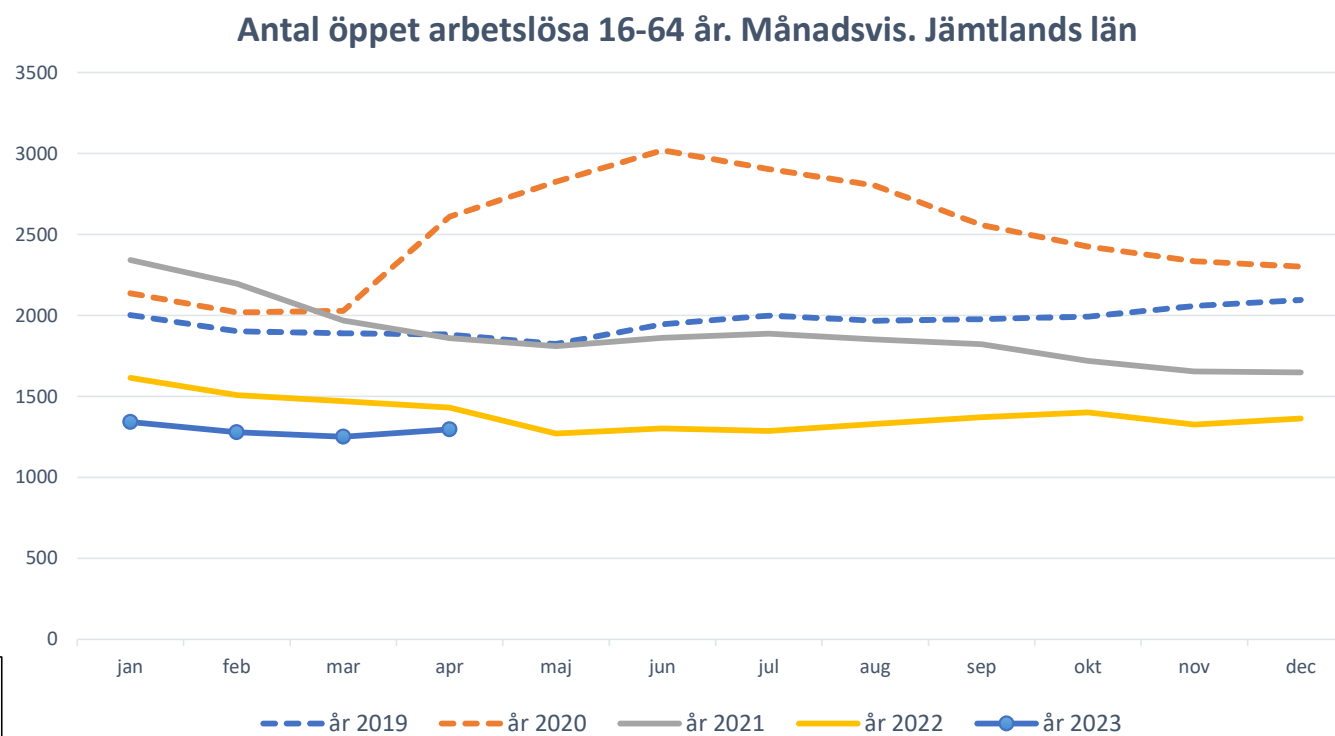

Öppet arbetslösa har ökat en aning under april.

# Barometerindikatorn 2016-maj 2023

VISAR STÄMMINGSLÄGET I SVENSK EKONOMI.

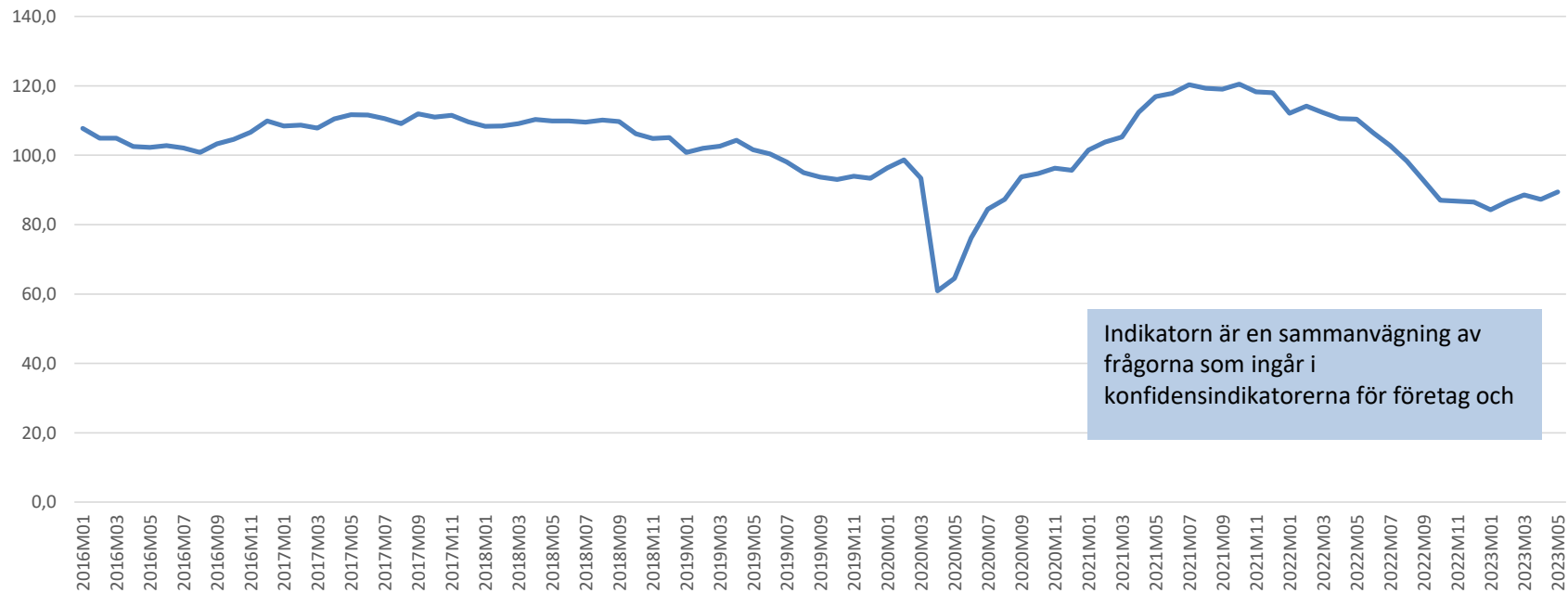



# Barometerindikatorn, stämningläget i svensk ekonomi.

HÄR FÖRDELAT PÅ OLIKA GRUPPER

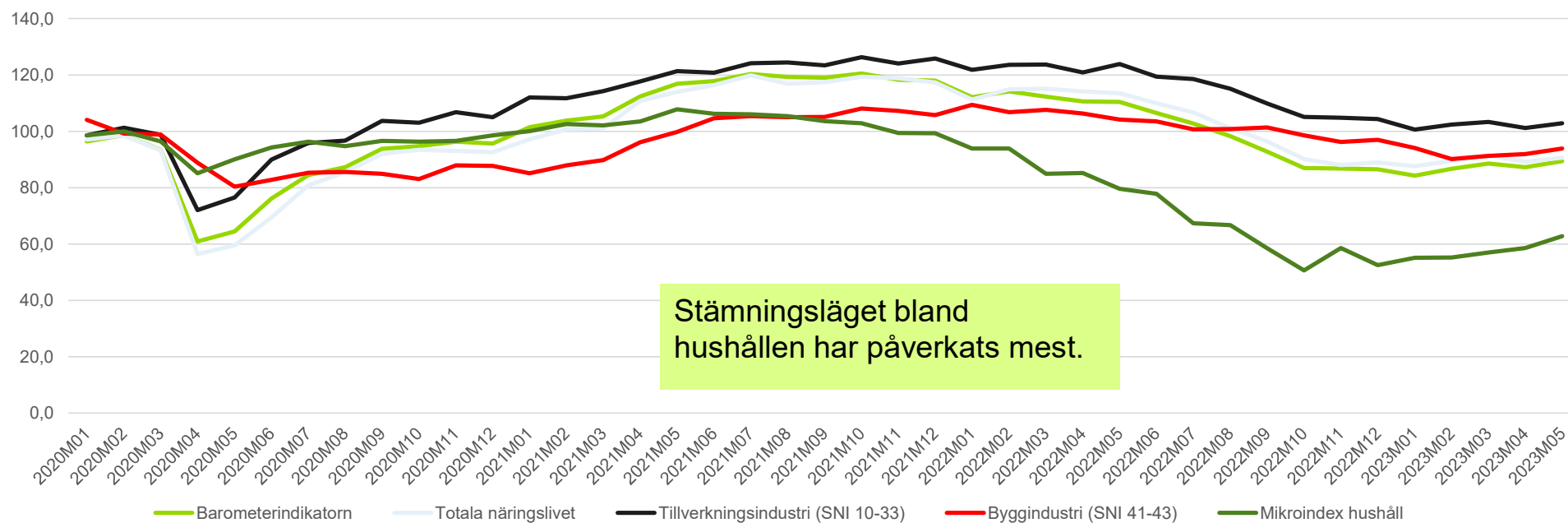

# Sysselsättningstillväxt efter arbetsställets belägenhet 2020 till 2022

*preliminära siffror*

Kommun	Sysselsättnings förändring 2020 till 2022
Ragunda	-11
Härjedalen	375
Berg	51
Bräcke	-3
Krokom	166
Åre	468
Strömsund	48
Östersund	1835

- Härjedalen och Åre har högsta ökningen av andelen sysselsatta inom näringslivet 2020-2022
- Ragunda och Östersund inom offentlig förvaltning

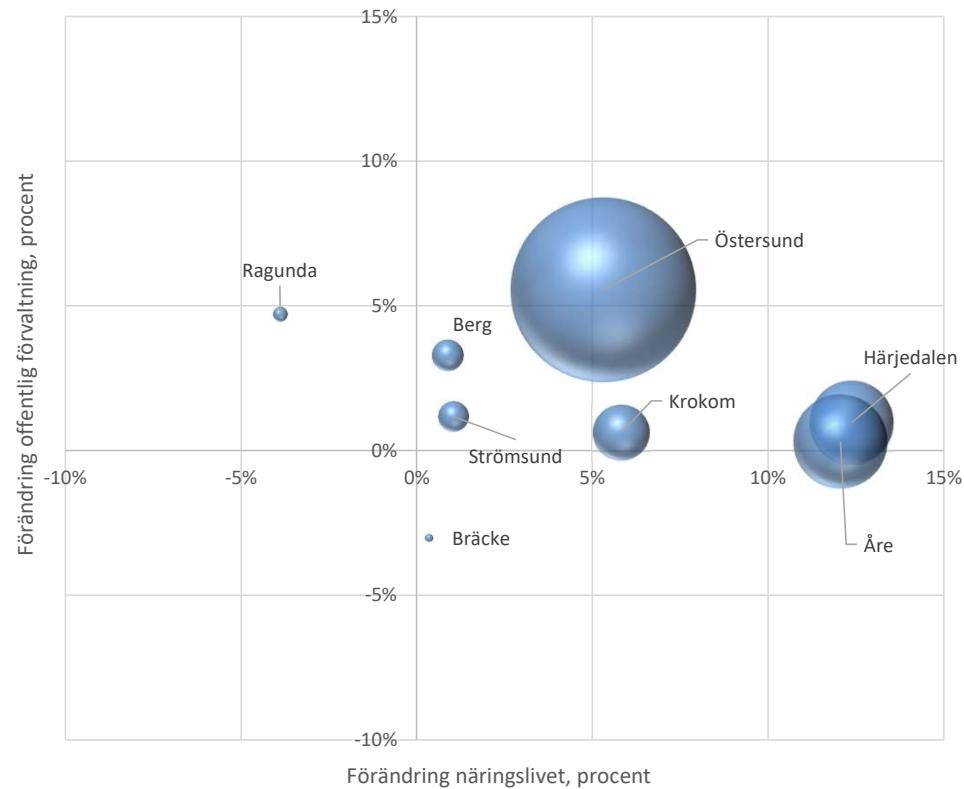

# Sysselsättningstillväxt efter näringsgren 2020 till 2022

*preliminära siffror*

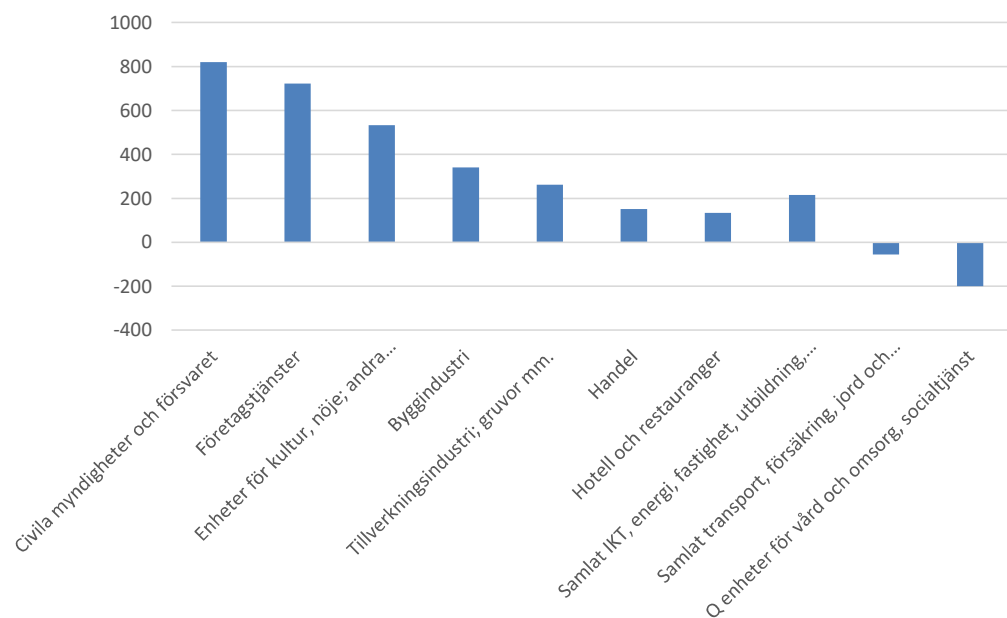

## Tillväxten

Näringsgren	Kommun
Civila myndigheter och försvar	Östersund, Bräcke
Företagstjänster	Östersund, Härjedalen, Åre
Kultur, nöje, annan service	Åre
Bygg	Östersund
Tillverkning	Strömsund

## Minskningen

Näringsgren	Kommun
Vård och omsorg	Bräcke

# Konkurser

Antal konkurser Jämtlands län 2020-2023 månadsvis.  
Jämtlands län

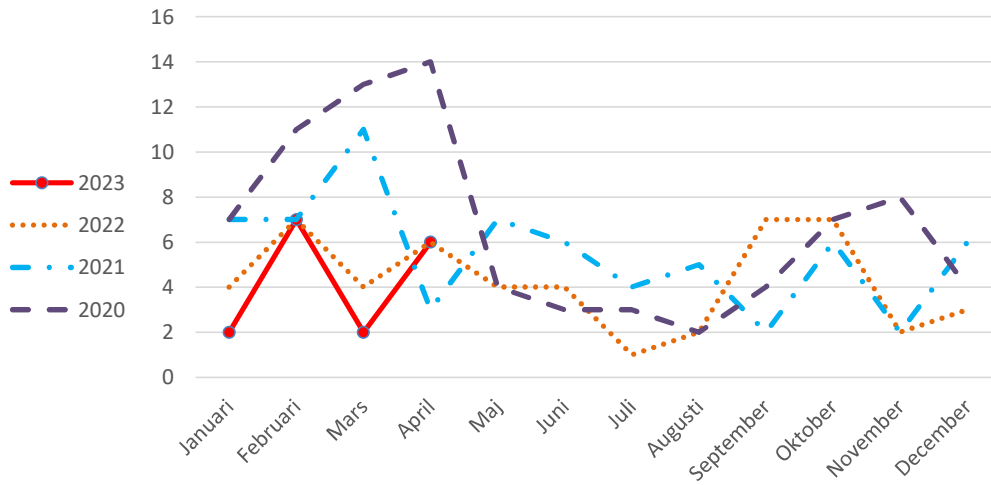

Antal anställda drabbade av konkurs 2020-2023

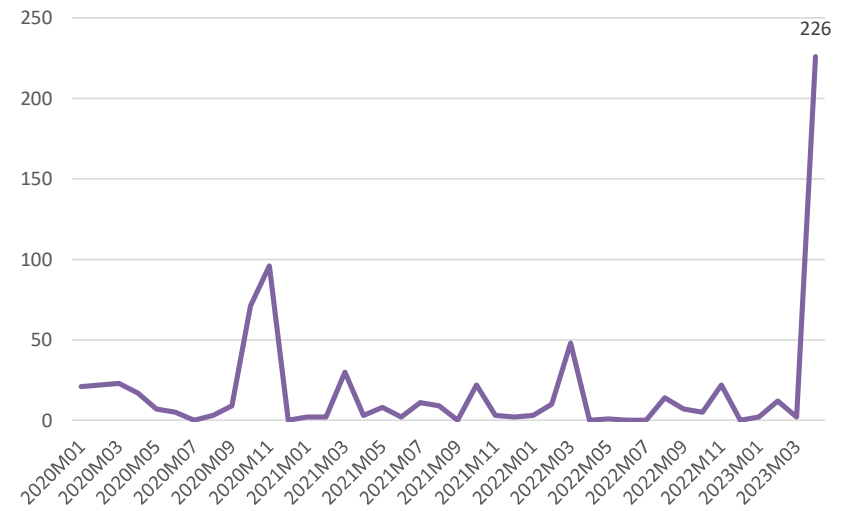

# Antal varsel Jämtlands län – april 2023

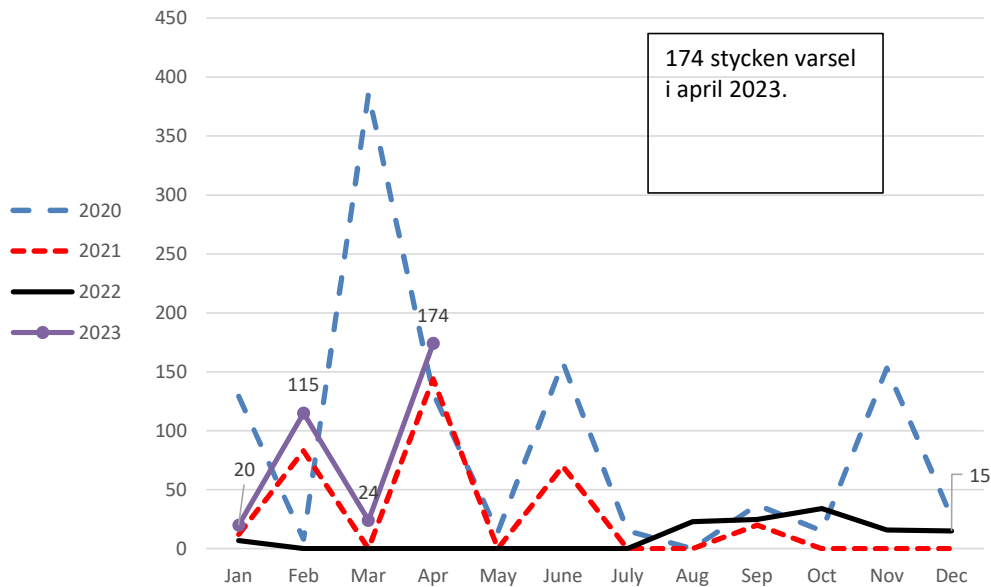

Varsel i april 2023 Jämtlands län

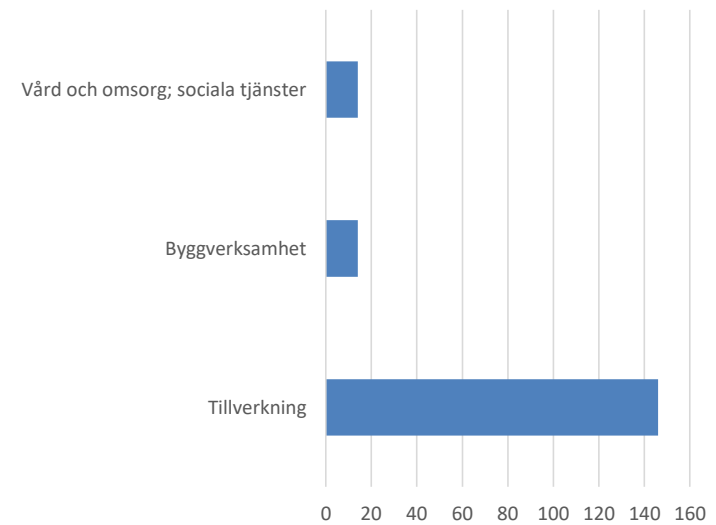

# Befolkningsutveckling i jämförelse med 2020

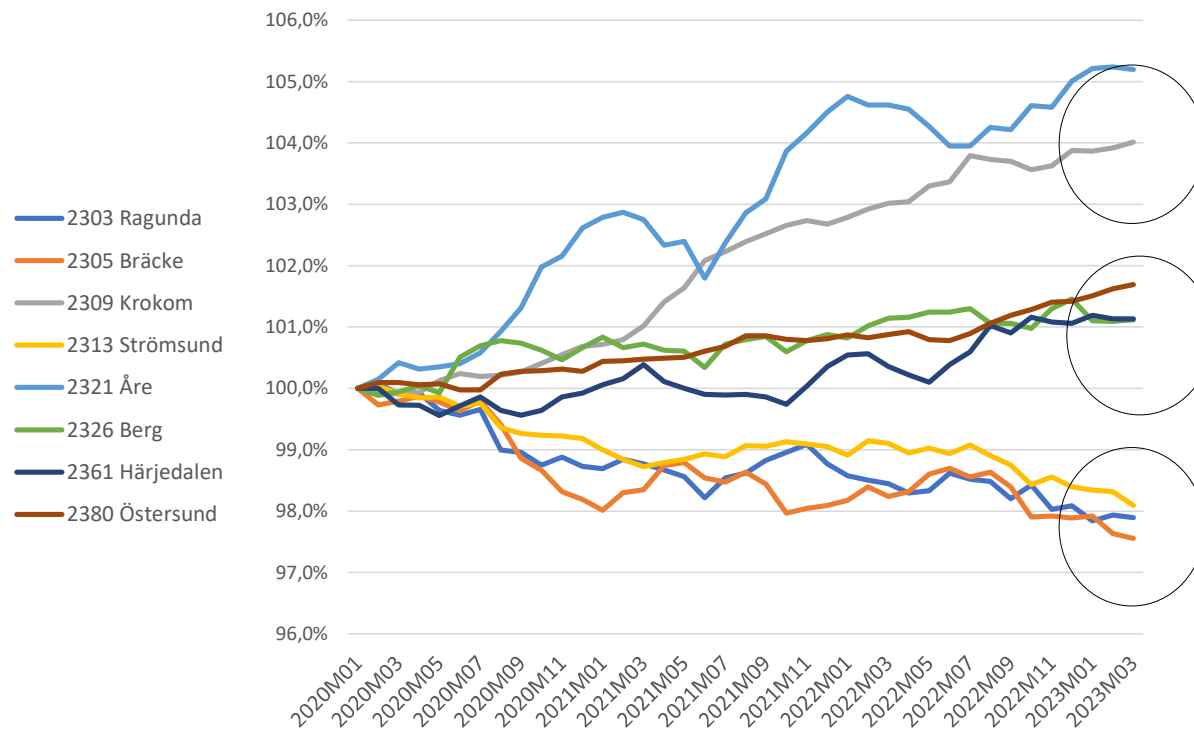

Kommuners tillväxtindex enligt Bisnis analys

# Nettoomsättningen hos Bolag registrerade i länet

baserar sig på de två senaste boksluten. Placeringen baserar sig på procentuell tillväxt

Placering	Kommun	Tillväxt (verklig)	Antal företag
25:a	<u>ÖSTERSUND</u>	6 445 591 tkr (från 32 267 046 tkr till 38 712 637 tkr)	3566 st
129:a	<u>STRÖMSUND</u>	1 026 310 tkr (från 4 969 230 tkr till 5 995 540 tkr)	516 st
137:a	<u>HÄRJEDALEN</u>	893 480 tkr (från 4 302 795 tkr till 5 196 275 tkr)	747 st
151:a	<u>ÅRE</u>	788 027 tkr (från 4 523 907 tkr till 5 311 934 tkr)	1173 st
202:a	<u>KROKOM</u>	439 844 tkr (från 3 553 881 tkr till 3 993 725 tkr)	665 st
218:a	<u>RAGUNDA</u>	337 926 tkr (från 2 052 376 tkr till 2 390 302 tkr)	223 st
236:a	<u>BERG</u>	247 728 tkr (från 2 263 468 tkr till 2 511 196 tkr)	418 st
284:a	<u>BRÄCKE</u>	-9 046 tkr (från 2 588 778 tkr till 2 579 732 tkr)	217 st

Vad vill du informera om från din organisation som är relevant för övriga aktörer.  
Tex utmaningar och möjligheter, förfrågningar ca 1-2 minuter/organisation

## ■ Laget runt

### ➤ Organisationer

- Företagarna, Joakim Sjöstedt
  - Arbetsförmedlingen, Ola Kereby
  - JHT, Teres Gärdin
  - Sametinget – näringsliv, Ingela Nilsson
  - Handelskammaren, Maria Åberg
  - MIUN, Ludde Edgren
  - IUC, Janita Palmqvist
  - ~~Almi, Martin Hellström~~
  - LRF, Gabriella Persson Turdell
  - Samling Näringsliv, Jenny Grip
  - Nyföretagarcentrum, Olle Martinell
  - Svenskt näringsliv, Ola Toftegaard
  - Sveriges Åkeriföretag, Göran Danielsson
- Kommuner – info från Tillväxtcheferna gnm Linda Forss RJH
  - Länsstyrelsen - info från Peter Andrén
  - RJH: Linda Forss
    - Information från Hälso- och sjukvården - Anna Fremner
    - Information från Regional utveckling – Juliana Gardahl Wettersten, enhetschef Finansiering och stöd, RJH
      - MilitäEU-möte 19-20 juni
      - Länspartnerskapet och Strukturfondspartnerskapet (16/6 beslutas ansökningarna),
      - ESF-utlysning



- Tack för idag, glad sommar och väl mött 2023-08-21