

Statistik över Jämtland Härjedalen v49

Sammanställning:
Emma Persson

Antal öppet arbetslösa och sökande i program, Jämtlands län. 2018-v49 2020

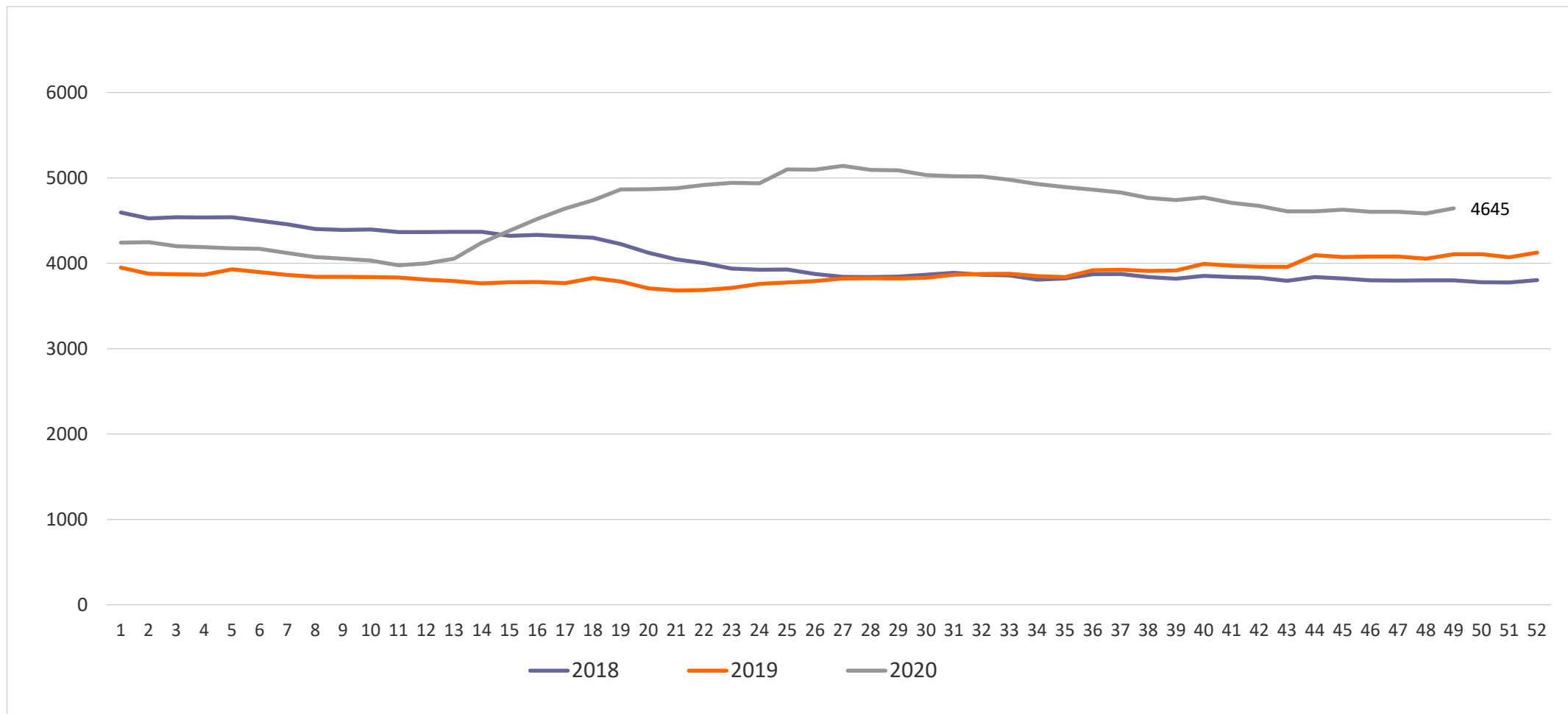

Öppet arbetslösa Jämtlands län, månadsvis. 16-64år. 2018- oktober 2020

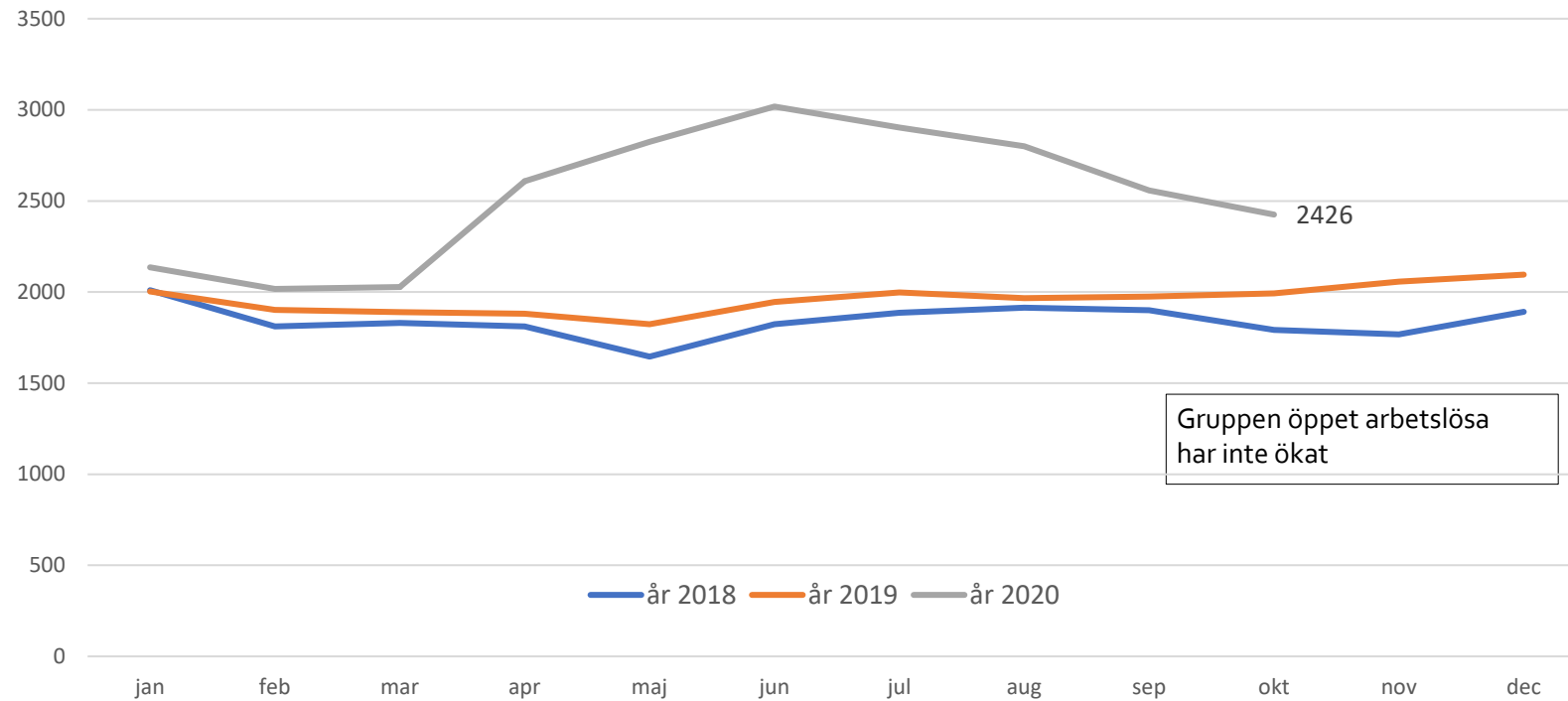

Källa: Arbetsförmedlingen

Andelen arbetslösa och inskrivna i program, oktober-2020, i andel av den registerbaserade arbetskraften (16-64år). Per kommun och könsuppdelat.

Generellt sätt något lägre andel kvinnor som är arbetslösa än män.

Andelen öppet arbetslösa och sökande i program. Män. Oktober 2020.

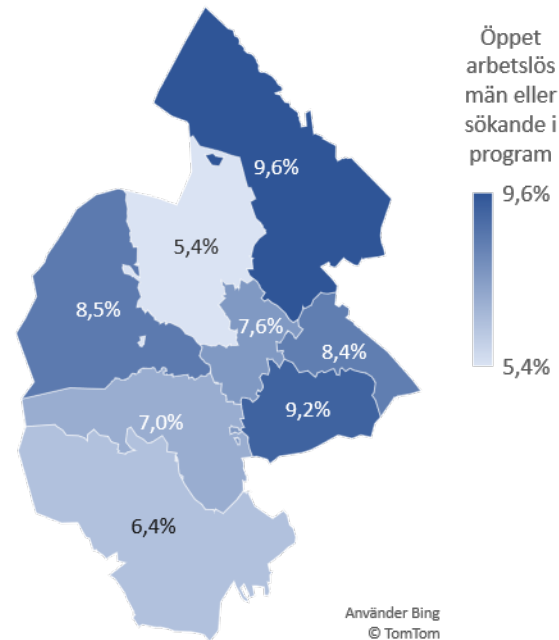

Andelen öppet arbetslösa och sökande i program. Kvinnor. Oktober 2020

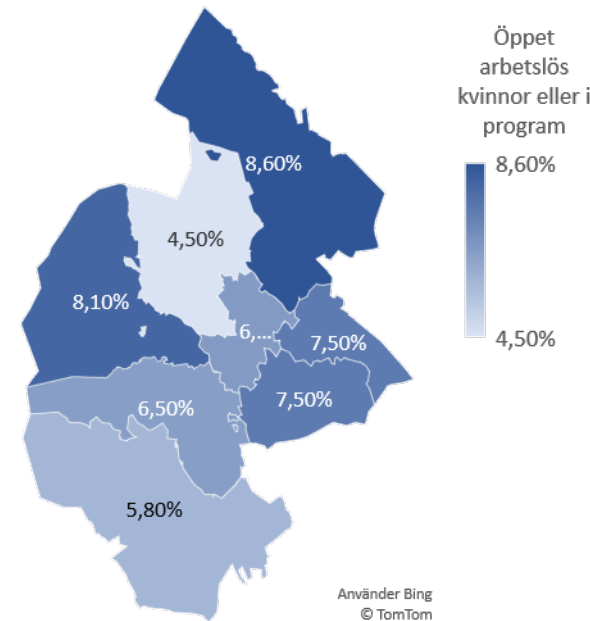

Procentuella skillnaden av inskrivna arbetslösa av registerbaserad arbetskraft oktober 2020 jämfört med oktober 2019.

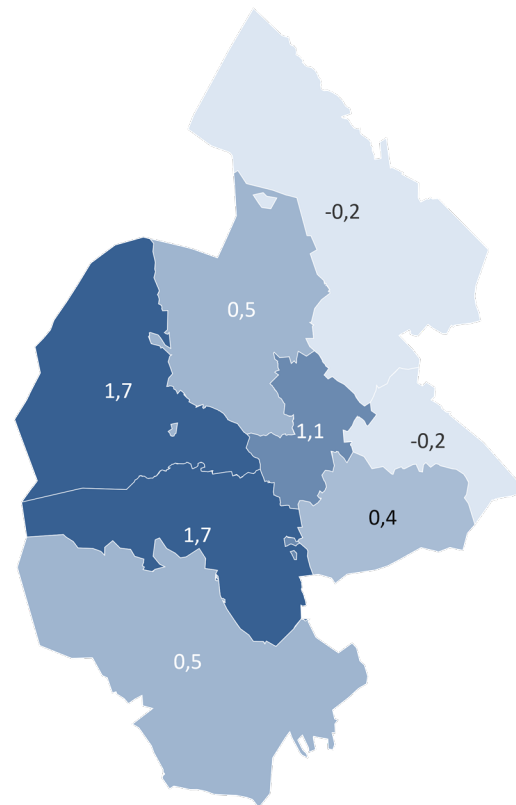

Förändring jämfört med motsvarande period föregående år
(procentenheter)



Kartan visar till exempel att Strömsund som även tidigare år haft relativt hög arbetslöshet inte har påverkats att krisen gällande öppet arbetslösa.

Använder Bing
© TomTom

Andelen öppet arbetslösa och inskrivna i program, rike, län och kommun. Oktober 2020 jämfört med oktober 2019.

| Kommun | Öppet arbetslösa okt-20 | Progr med akt.stöd okt-20 | Totala andelen okt-20 |
|---------------|-------------------------|---------------------------|-----------------------|
| Riket | 5,00% | 3,80% | 8,80% |
| Jämtlands län | 3,80% | 3,40% | 7,20% |
| Berg | 4,20% | 2,60% | 6,80% |
| Bräcke | 4,20% | 4,20% | 8,40% |
| Härjedalen | 3,50% | 2,70% | 6,20% |
| Krokom | 2,50% | 2,50% | 5,00% |
| Ragunda | 3,40% | 4,60% | 8,00% |
| Strömsund | 3,90% | 5,30% | 9,20% |
| Åre | 5,20% | 3,10% | 8,30% |
| Östersund | 3,70% | 3,40% | 7,10% |

| Kommun | Öppet arbetslösa okt-19 | Progr med akt.stöd okt-19 | Totala andelen arbetslösa okt-19 |
|---------------|-------------------------|---------------------------|----------------------------------|
| Riket | 3,80% | 3,30% | 7,10% |
| Jämtlands län | 3,10% | 3,10% | 6,20% |
| Berg | 3,10% | 2,00% | 5,10% |
| Bräcke | 3,80% | 4,20% | 8,00% |
| Härjedalen | 3,20% | 2,40% | 5,60% |
| Krokom | 2,20% | 2,30% | 4,50% |
| Ragunda | 3,30% | 4,90% | 8,20% |
| Strömsund | 4,00% | 5,50% | 9,50% |
| Åre | 3,00% | 3,60% | 6,60% |
| Östersund | 3,10% | 2,80% | 5,90% |

Något högre arbetslöshet i riket än i Jämtlands län samt stora inomregionala skillnader.

Antal nystartade företag Jämtlands län, kvartalsvis.

T om kvartal 2 år 2020

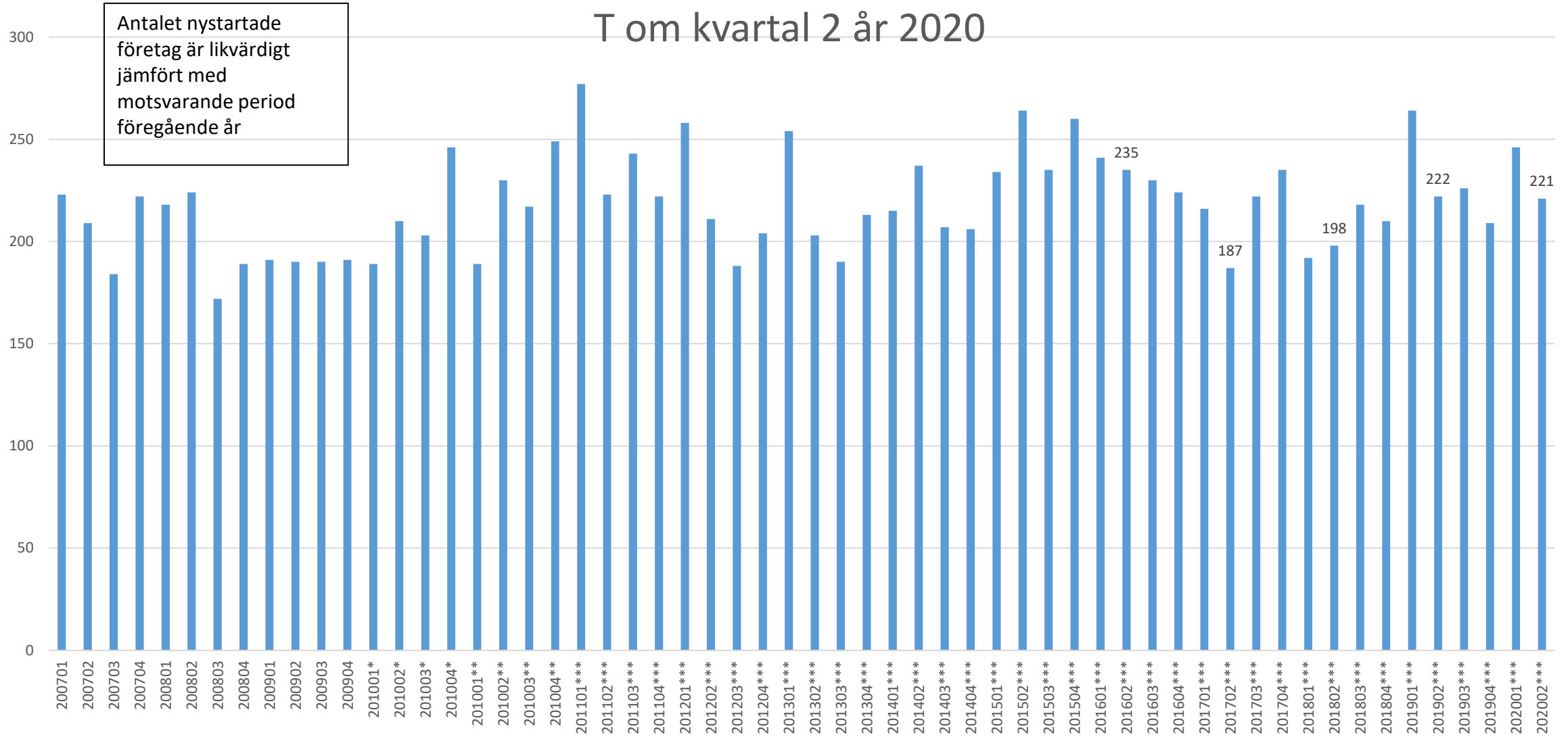

Befolkningen Jämtlands län månadsvis februari-oktober 2020. Kommunuppdelat

| 2020 | | | | | | | | | | | | | | | | | |
|-----------------|----------|--------|--------|--------|--------|--------|---------|-----------|---------|----------|------------|-----------|----------|-----------|--------------|---------|---------|
| Kommun | Februari | Mars | April | Maj | Juni | Juli | Augusti | September | Oktober | feb-mars | mars-april | april-maj | maj-juni | juni-juli | juli-augusti | Aug-sep | sep-okt |
| 2303 Ragunda | 5279 | 5270 | 5271 | 5256 | 5252 | 5257 | 5222 | 5220 | 5209 | -9 | 1 | -15 | -4 | 5 | -35 | -2 | -11 |
| 2305 Bräcke | 6278 | 6282 | 6287 | 6281 | 6272 | 6282 | 6258 | 6223 | 6211 | 4 | 5 | -6 | -9 | 10 | -24 | -35 | -12 |
| 2309 Krokom | 14939 | 14939 | 14943 | 14971 | 14988 | 14981 | 14984 | 14992 | 15013 | 0 | 4 | 28 | 17 | -7 | 3 | 8 | 21 |
| 2313 Strömsund | 11588 | 11573 | 11565 | 11567 | 11549 | 11555 | 11509 | 11498 | 11494 | -15 | -8 | 2 | -18 | 6 | -46 | -11 | -4 |
| 2321 Åre | 11759 | 11791 | 11779 | 11783 | 11789 | 11810 | 11851 | 11896 | 11974 | 32 | -12 | 4 | 6 | 21 | 41 | 45 | 78 |
| 2326 Berg | 7065 | 7069 | 7076 | 7068 | 7109 | 7122 | 7128 | 7125 | 7117 | 4 | 7 | -8 | 41 | 13 | 6 | -3 | -8 |
| 2361 Härjedalen | 10078 | 10051 | 10050 | 10033 | 10049 | 10064 | 10042 | 10034 | 10042 | -27 | -1 | -17 | 16 | 15 | -22 | -8 | 8 |
| 2380 Östersund | 63868 | 63867 | 63845 | 63855 | 63792 | 63793 | 63955 | 63984 | 63990 | -1 | -22 | 10 | -63 | 1 | 162 | 29 | 6 |
| Jämtlands län | 130854 | 130842 | 130816 | 130814 | 130800 | 130864 | 130949 | 130972 | 131050 | -12 | -26 | -2 | -14 | 64 | 85 | 23 | 78 |

Källa Statistiska Centralbyrån.
Befolkningsdata.

Befolkningsutvecklingen 2020, januari-oktober. Kommunuppdelat och redovisat i procent.

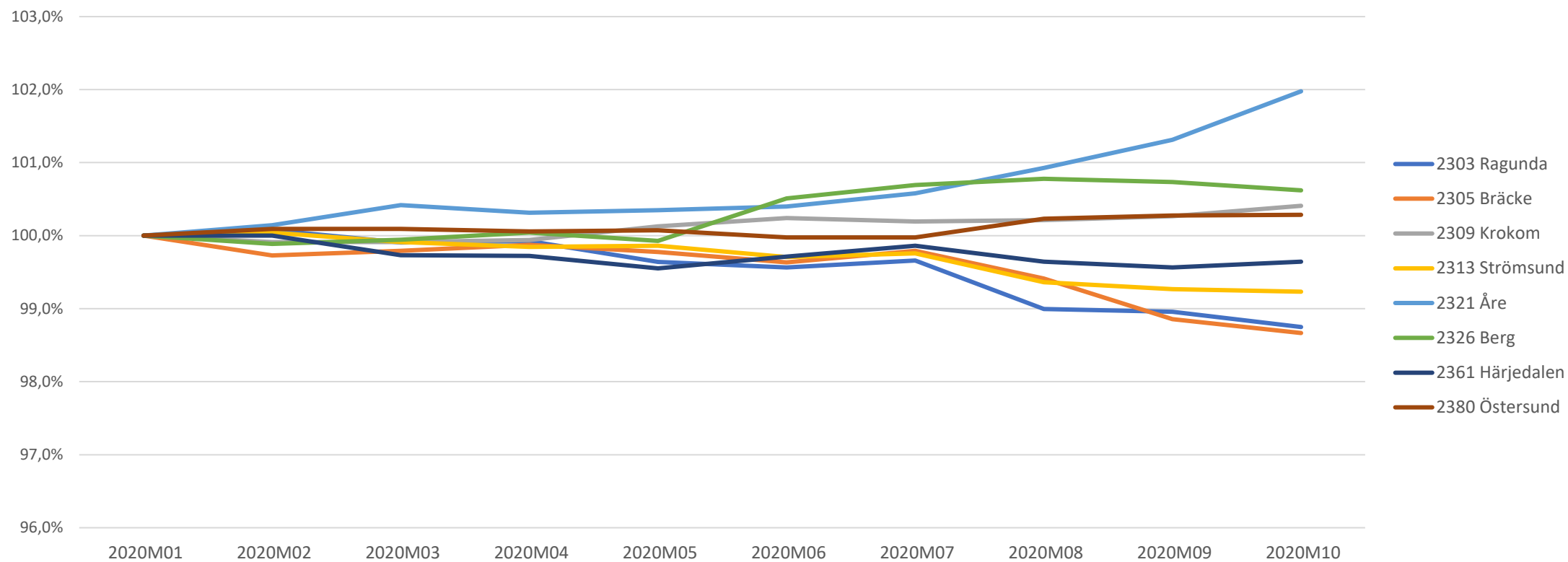

Antal invånare Jämtland Härjedalen Månadsvis. januari 2000- oktober 2020

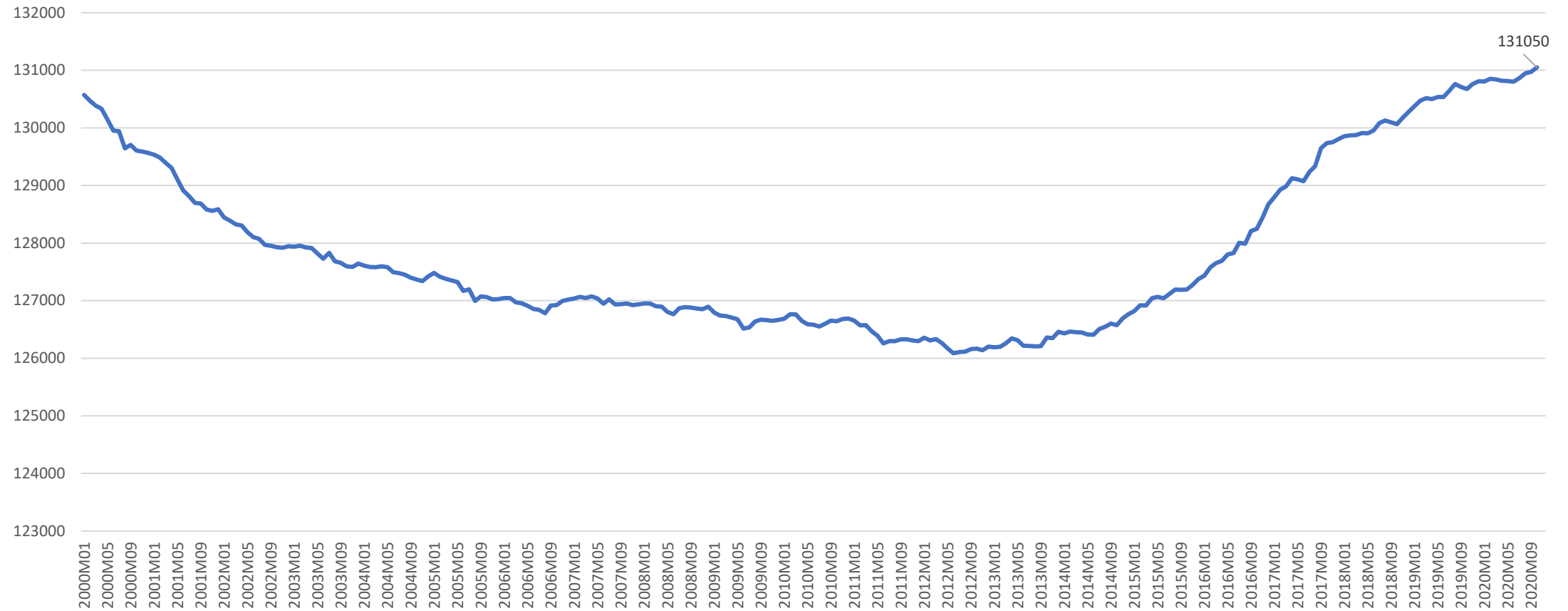

Källa: Statistiska Centralbyrån.
Befolkningsdata.

Antal beviljade permitteringar (företag) t om 10 december 2020. Uppdelat på bransch. Jämtlands län

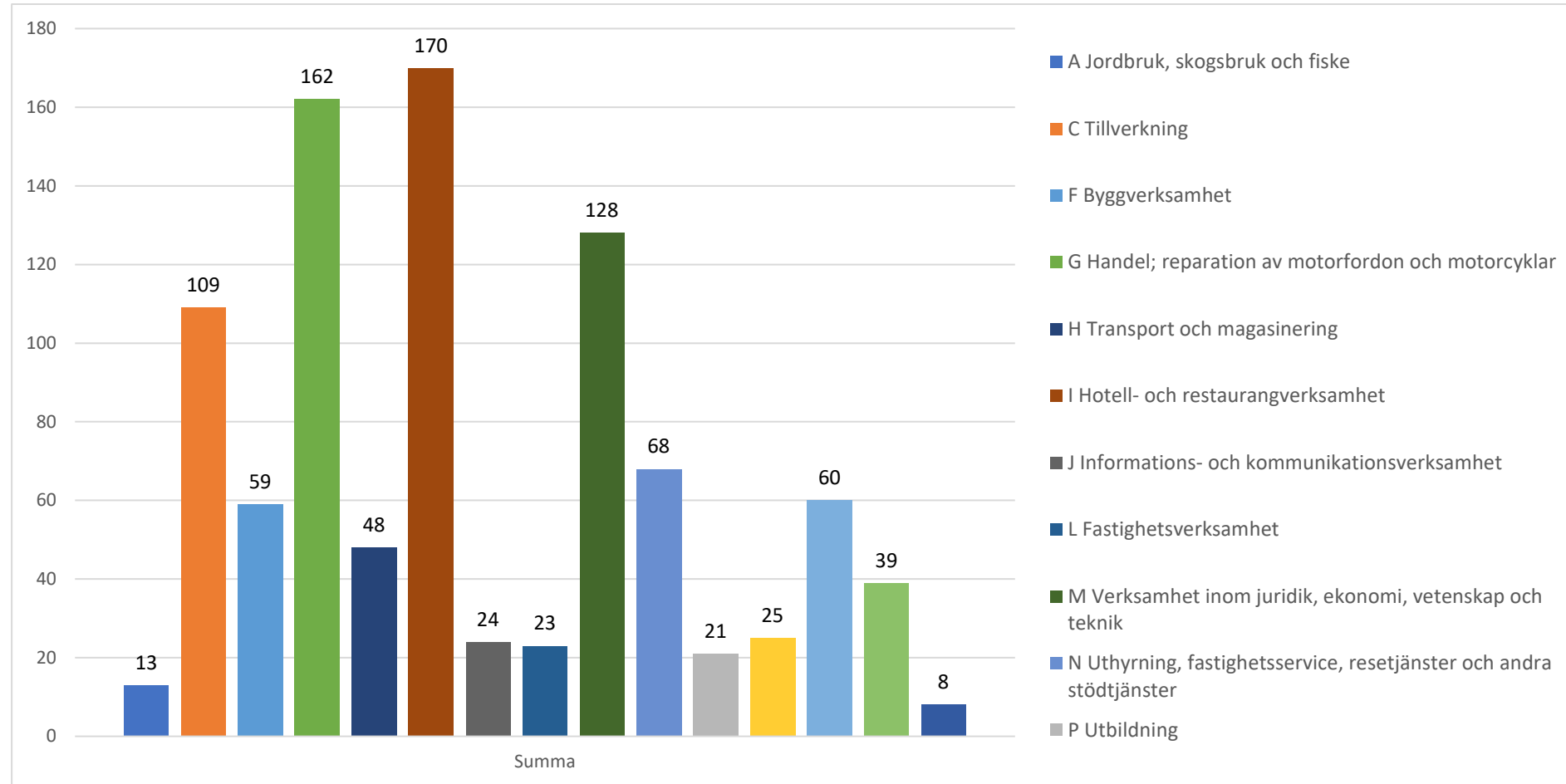

Källa: Tillväxtverket

Antal beviljade permitteringar (anställda) t om 5 december 2020. Uppdelat på bransch, Jämtlands län

Totalt sätt 5512 stycken anställda omfattas av permitteringar i Jämtlands län

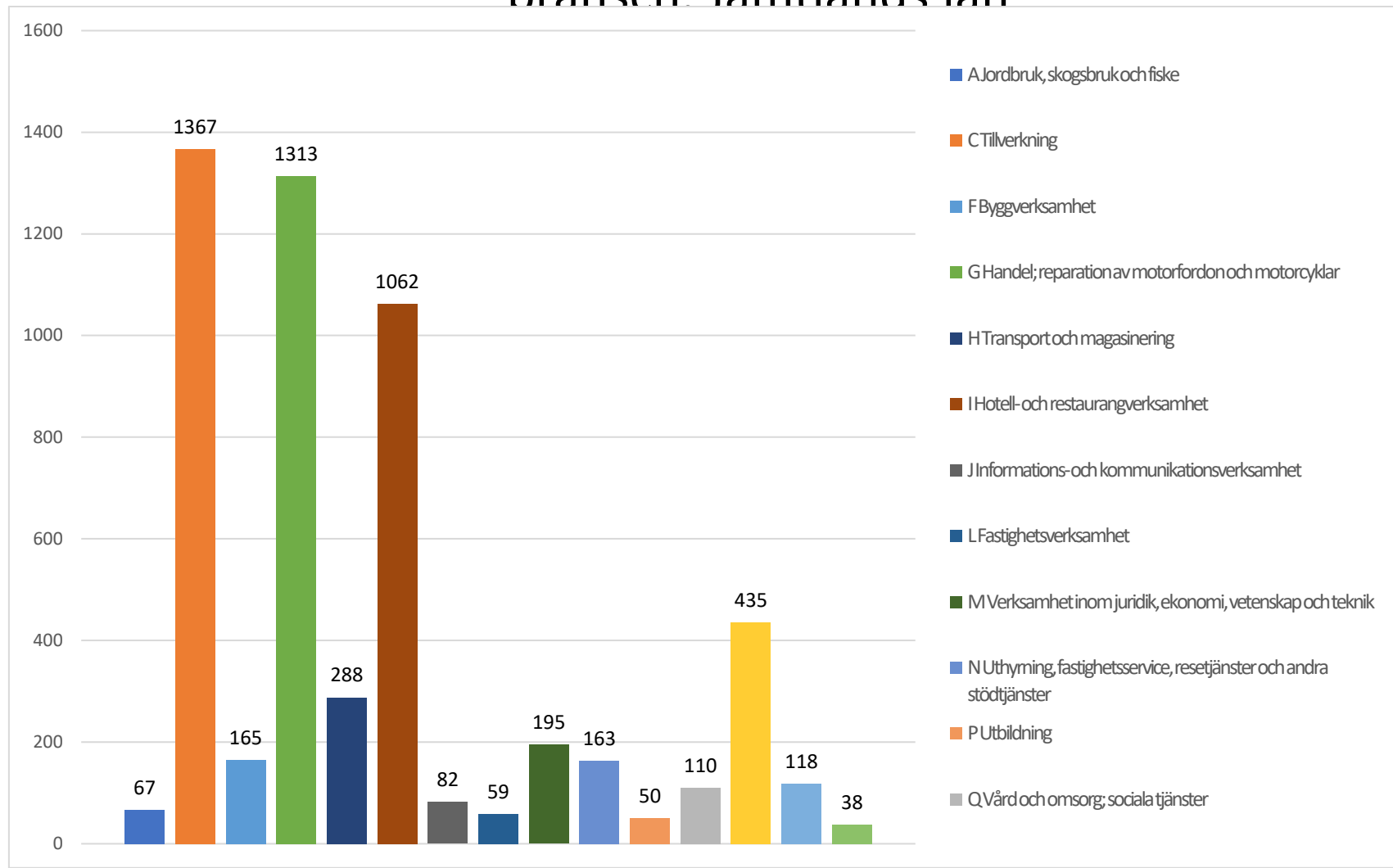

Källa: Tillväxtverket

Antal varsel om uppsägning i Jämtlands län. Januari 2018 - 27 november 2020

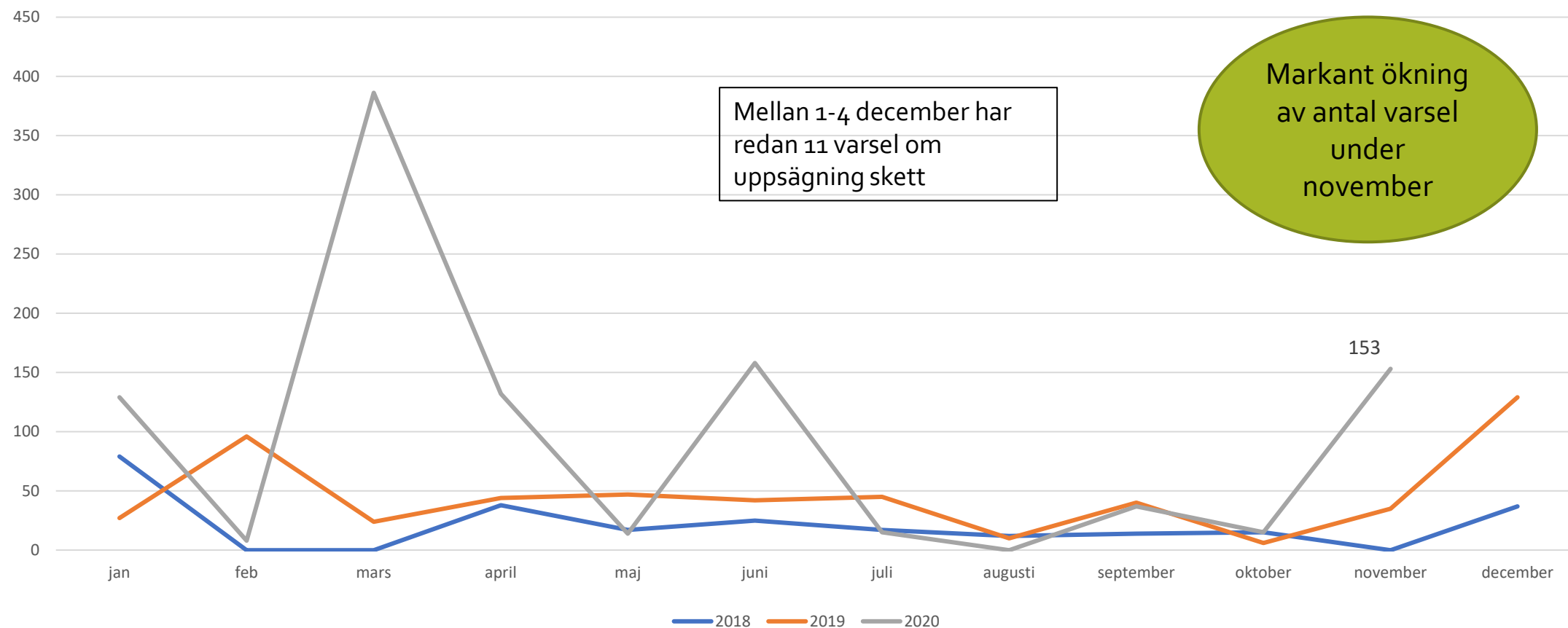

Konkurser Jämtlands län. 2018- oktober 2020. Månadsvis

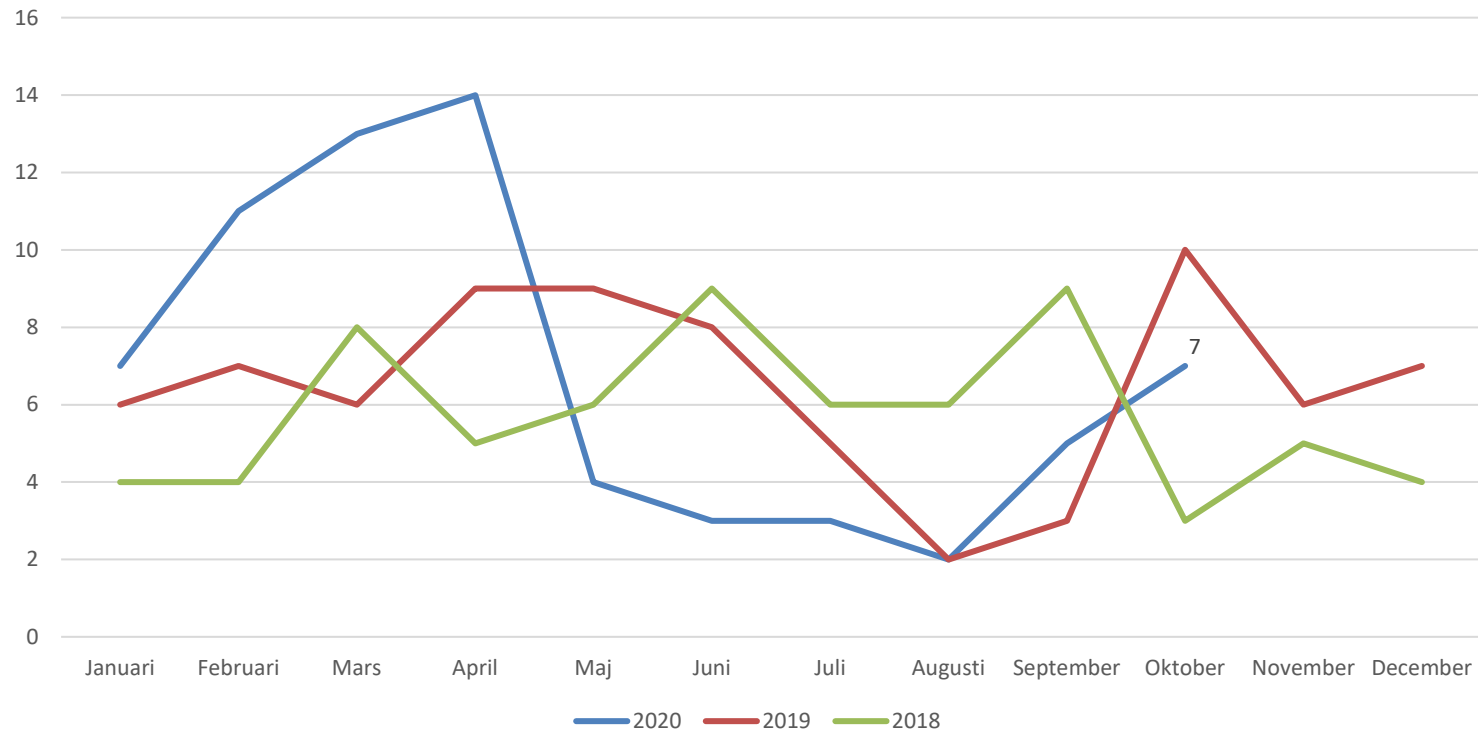

Det är ett par konkurser som berör en större mängd anställda under oktober.

Totalt sätt var det 71 stycken anställda som drabbats av konkurserna i oktober.



ANTAL KONKURSER I OKTOBER 2020 JÄMFÖRT MED KONKURSER 2019

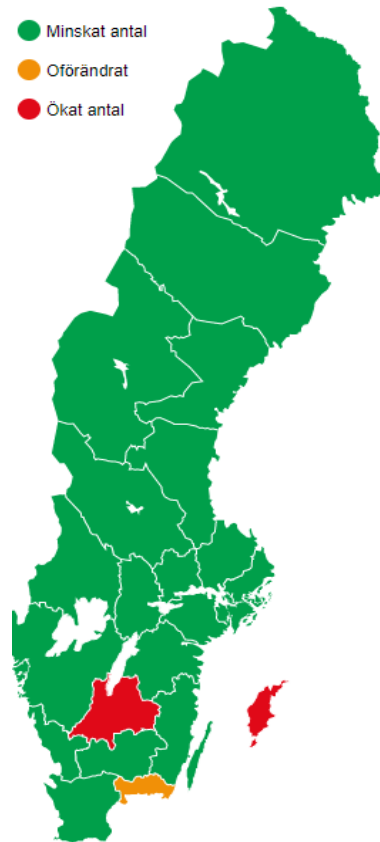

Källa: UC

Källa: UC AB

Antal döda per 100 000 invånare¹ per månad åren 2015-2020*, Jämtlands län

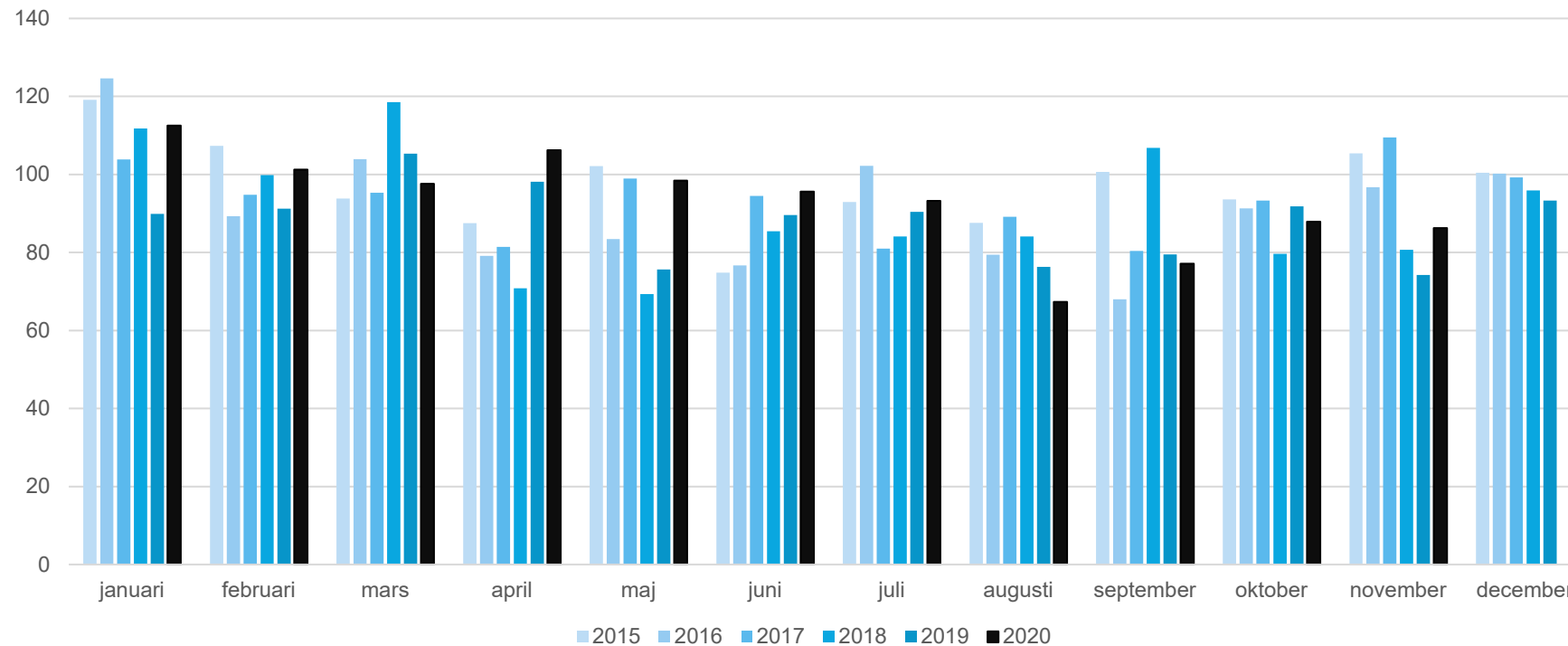

*2020 siffror är
preliminära

Källa: SCB

Antal rapporterade dödsfall till SCB per månad åren 2015-2019 och 2020*, Jämtlands län

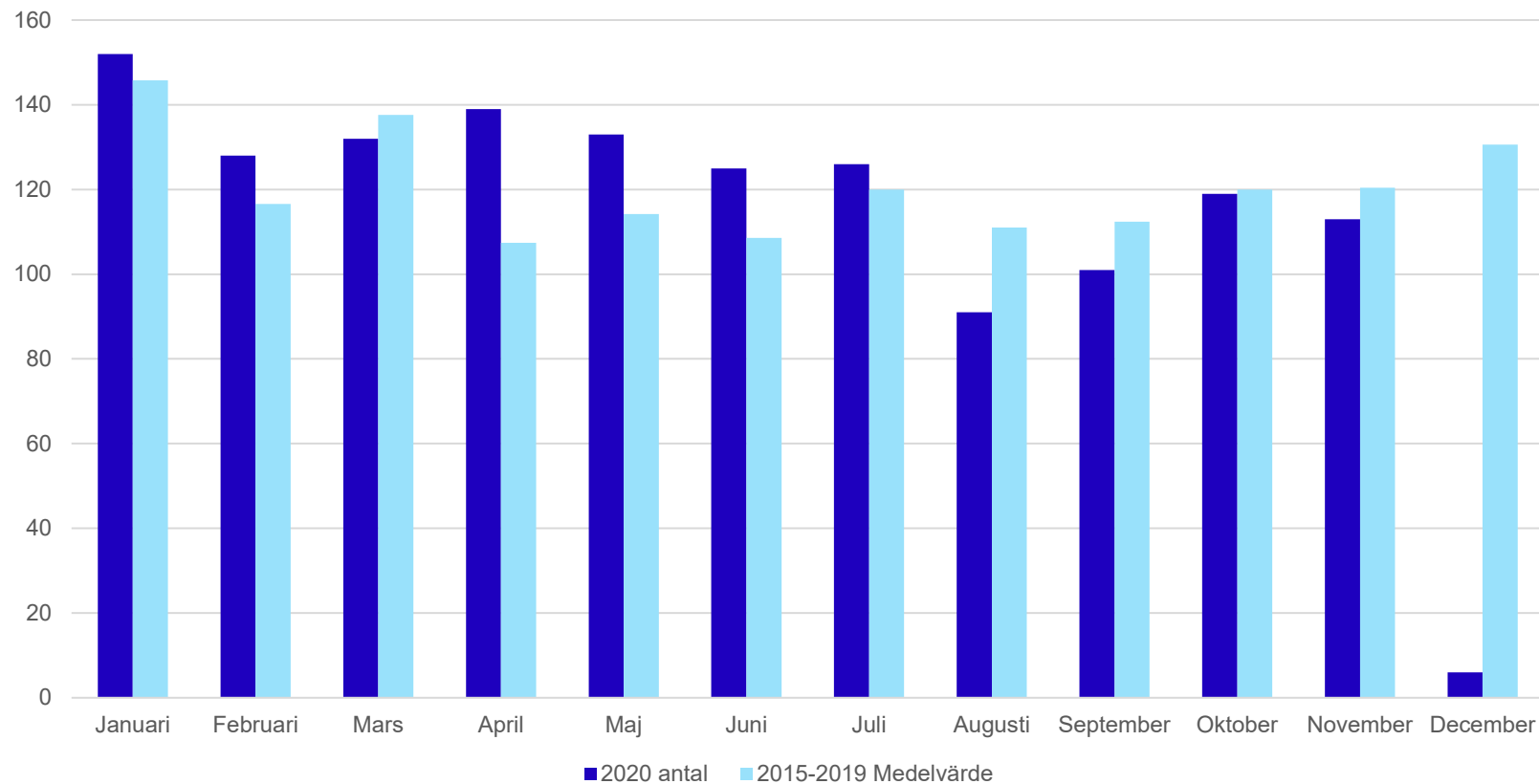

*2020 siffror är
Preliminära

december 2020 är ej
hela månaden

Källa: SCB

Uppdaterad data på hemsidan

- <https://www.regionjh.se/regionalutveckling/regionstatistik.4.426892fc16b7676506babe.html>
- Finns som PDF fil med namn Statistik Jämtland Härjedalen v49